

TARIMDA ÖZET

BÜLTEN

2015



2015 YILI TARIMIN ÖZETİ

TARSUS TİCARET BORSASI

TARIMDA 2015 YILI ÖZETİ

İstatistik Kurumu'nun 2015 bitkisel üretim verilerine göre;önceki yıla göre tahıllar ve diğer bitkisel ürünlerde yüzde 10.2, meyvelerde yüzde 3.9, sebzelerde yüzde 3.4 oranında üretim artışı oldu.

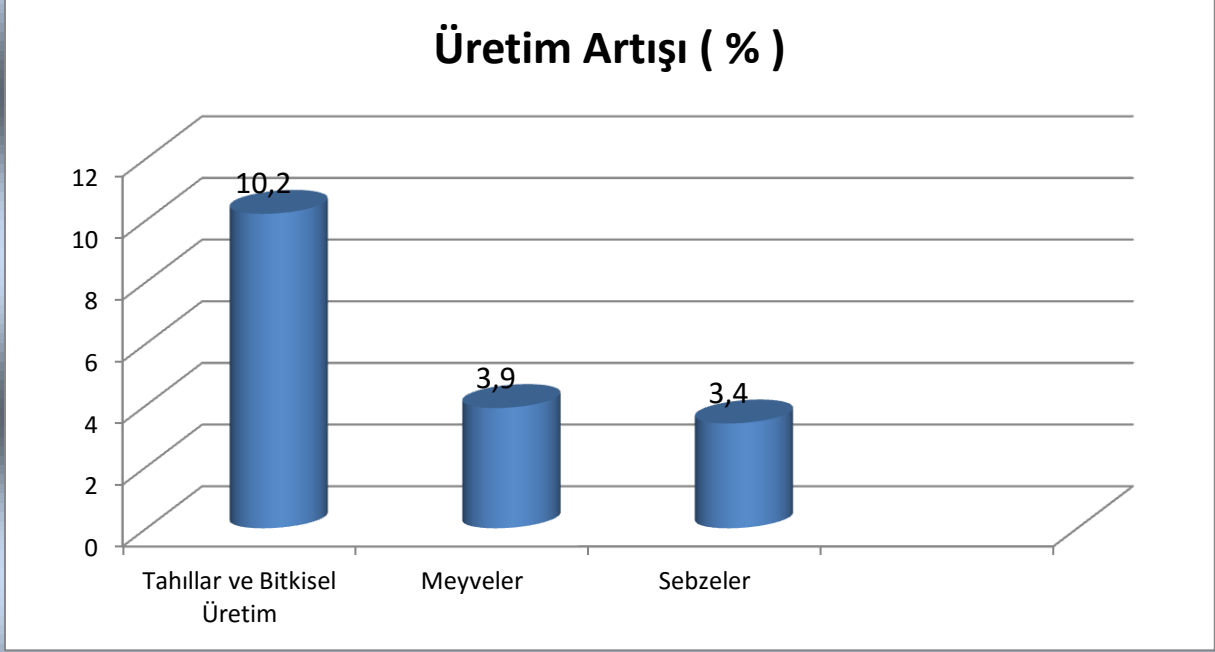

Miktar bakımından ise, 2015'te tahıllar ve diğer bitkisel ürünlerde 65.5 milyon ton, sebzelerde 29.6 milyon ton ve meyvelerde 17.8 milyon ton üretim gerçekleşti.

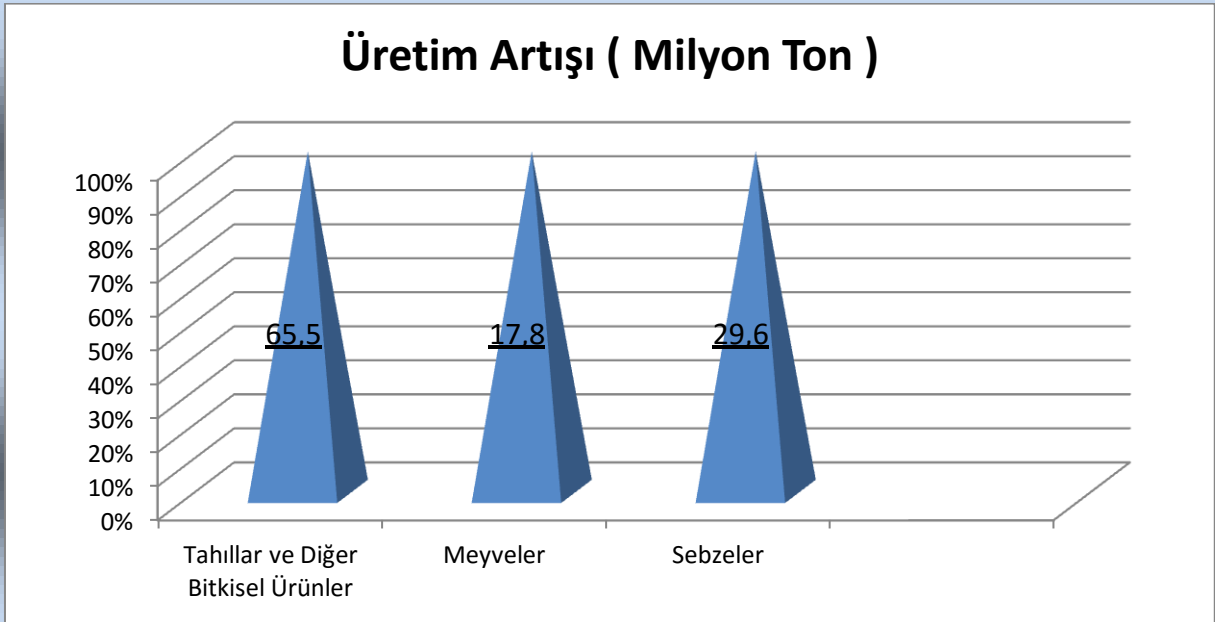

Geçen yıl 12 aylık dönemde yüzde 2.1 küçülen tarım sektörü, bu yılın 9 aylık döneminde yüzde 8.9 büyüdü. Aynı dönemde ekonomideki büyüme yüzde 4 oldu

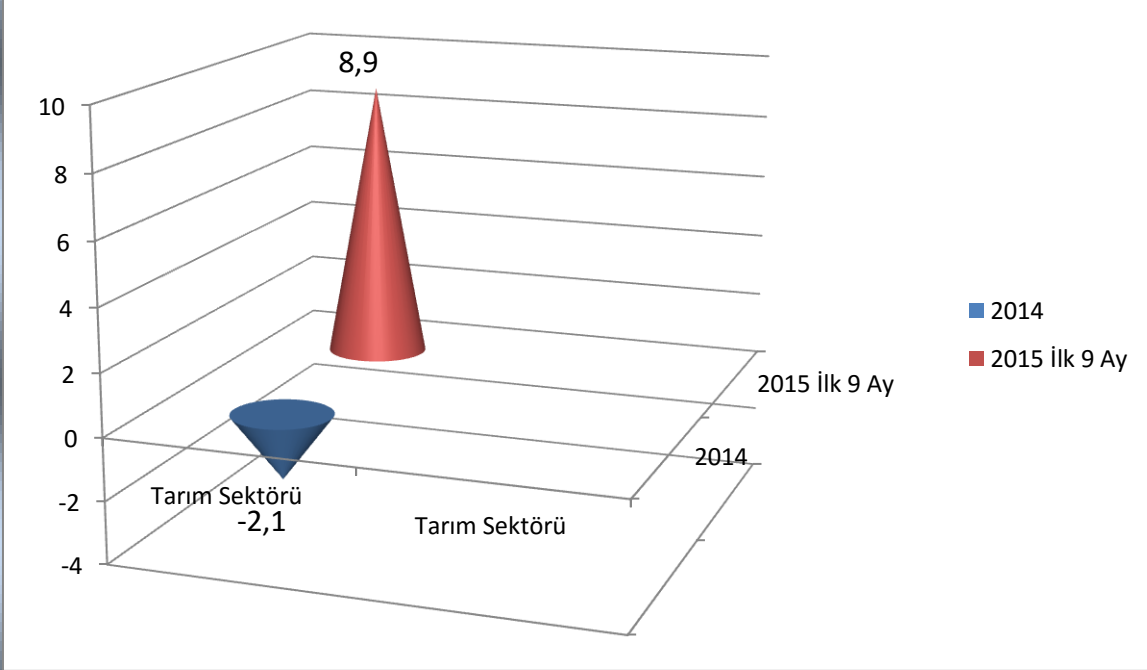

Geçen yıl 9.5 milyar lira olan tarım destekleri bütçesi 2015'te 10 milyar liraya çıkarıldı.

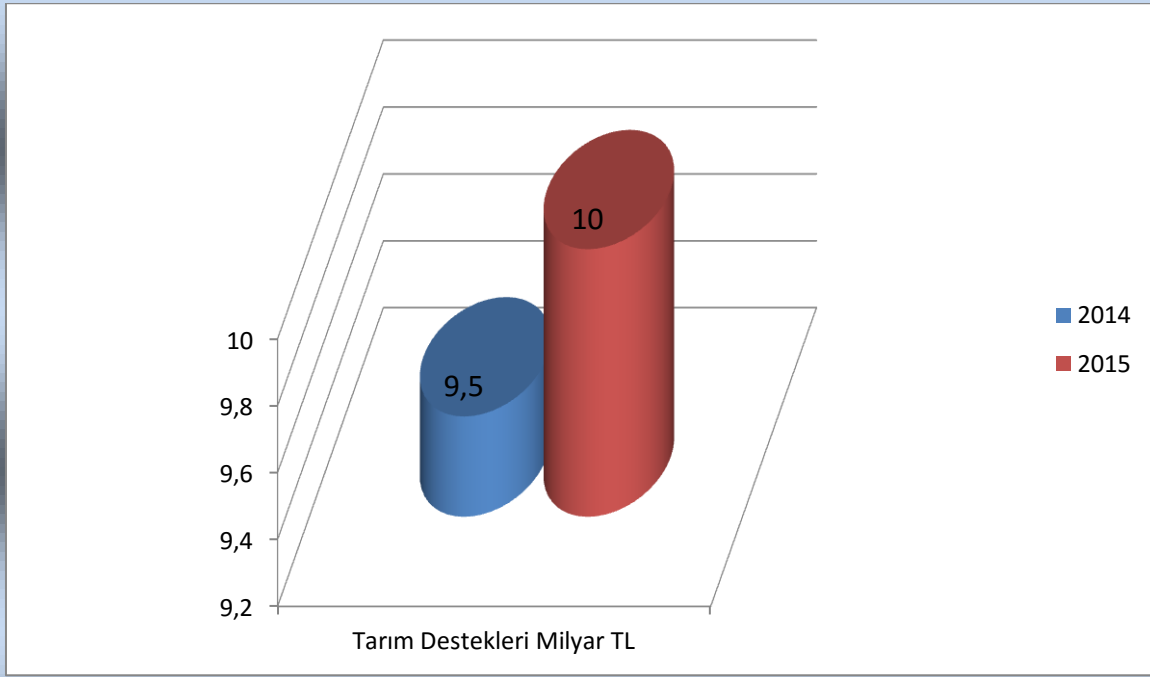

Kırsal Kalkınma Yatırımlarının Desteklenmesi Programı kapsamında 2007 yılından beri uygulanan yüzde 50 hibeli tarım makineleri ve ekipman desteği kaldırıldı

Rusya Türkiye'den aldığı tarım ürünlerine ambargo uygulayacağını ilan etti. Türkiye'den ithalatı yasak ürünler listesi hazırladı ve 1 Ocak 2016 itibariyle yürürlüğe girecek.

Türkiye'nin yaş meyve ve sebze en büyük ihracat pazarı olan Rusya'nın kapıları kapatmasından kısa bir süre sonra bu kez Irak Habur Gümrük Kapısı kapatıldı. Yaş meyve ve sebze başta olmak üzere bir çok ürün Irak'a ihraç edilemiyor

TARIM DESTEKLERİNDE HAYVANCILIK,ORGANİK TARIM,İYİ TARIM UYGULAMALARI VE DİĞER BİR ÇOK KALEMDE ARTIŞ YAPILMADI

Alan Bazlı Destek

FINDIK ÜRETİCİLERİ ALAN BAZLI GELİR DESTEĞİ	(TL/da)
Fındık Desteği	170
İyi Tarım Uygulamaları Desteklemeleri	
Meyve- Sebze	50 TL/dekar
Örtü Altı	150 TL/dekar
Süs Bitkileri, Tıbbi Aromatik Bitkiler	100 TL /dekar
Organik Tarım Desteklemeleri	
Meyve, Sebze	70 TL/dekar
Tarla Bitkileri	10 TL/dekar
Anaç Sığır, Manda	150 TL/baş
Buzağı	50 TL/baş
Anaç Koyun, Keçi	10 TL/baş
Arılı Kovan	5 TL/kovan
Alabalık	0,35 TL/kg
Çipura, Levrek	0,45 TL/kg
Mazot Desteği	(TL/da)
Peyzaj ve Süs bitkileri, Özel Çayır, Mera ve Orman Emvali Alanları	3,30
Hububat, Yem Bitkileri, Baklagiller, Yumru Bitkiler, Sebze ve Meyve Alanları	4,85
Yağlı Tohumlu Bitkiler ve Endüstri Bitkileri Alanları	7,90

Gübre Desteđi	(TL/da)
Peyzaj ve Süs bitkileri, Özel Çayır, Mera ve Orman Emvali Alanları	4,75
Hububat, Yem Bitkileri, Baklagiller, Yumru Bitkiler, Sebze ve Meyve Alanları	6,60
Yađlı Tohumlu Bitkiler ve Endüstri Bitkileri Alanları	8,25
Toprak Analizi Desteđi	(TL/da)
Toprak Analizi Desteđi	2,50

- 2003-2014 döneminde toplam 5,3 Milyar TL mazot desteđi ödemesi yapıldı.
- 2005-2014 döneminde toplam 5 Milyar TL gübre desteđi ödemesi yapıldı.
- Verilen desteklerle çiftçilerimizin mazot ve gübre maliyetinin ortalama %15'i karşılandı.
- 2009-2014 yılları arasında 451 Milyon TL toprak analizi desteđi verildi.

Biyolojik ve Biyoteknik Mücadele Desteđi

Örtü Altı Bitkisel Üretime Arız Olan Zararlı Organizmalara Karşı Biyolojik ve/veya Biyoteknik Mücadelenin yaygınlaştırılması ve Kimyasal İlaç Kullanımının Azaltılması Amacıyla Örtüaltında;	Destek Miktarı (TL/da)
Biyoteknik mücadele desteđi	110
Biyolojik mücadele desteđi	350
Örtüaltı paket toplamı	460
Biyoteknik mücadele desteđi	35
Biyolojik mücadele desteđi	35
Açık alanda paket toplamı	70

Destekleme ödemesi başvurusu ve değerlendirilmesi

MADDE 6 – (1) 1/1/2015 tarihinden itibaren biyolojik ve/veya biyoteknik mücadele yapan üreticilerin ürün bazında son başvuru tarihleri aşağıdaki gibidir.

Kayısı için	26/06/2015
Elma ve bağ için	31/08/2015
Açıkta domates ve zeytin için	30/09/2015
Turunçgil ve nar için	30/10/2015
Örtüaltı için	31/12/2015

tarihi mesai bitimine kadar, başvuru dilekçesi ve gerekli belgeler ile birlikte ÇKS ve/veya ÖKS kayıtlarının bulunduğu il/ilçe müdürlüğüne başvurulur.

İcmallerin hazırlanması ve askı işlemleri

İlçe müdürlüğü oluşturdukları İcmal-1 ve İcmal-2'leri en geç;

Kayısı için	07/08/2015
Elma ve bağ için	09/10/2015
Açıkta domates ve zeytin için	13/11/2015
Turunçgil ve nar için	04/12/2015
Örtüaltı için	05/02/2016

Diğer Tarımsal Amaçlı Destekler

ÇATAK Desteği

ÇEVRE AMAÇLI TARIM ARAZİ. KORUN. (ÇATAK) DESTEĞİ	(TL/da)	
I Kategori	30	
II Kategori	60	
III Kategori	135	
Yurtiçi Sertifikalı Fidan/Fide Kullanım Desteği	(TL/da)	(TL/da)
Bahçe Tesisi	Standart	Sertifikalı
Bodur Meyve Fidanları ile Bahçe Tesisi	150	400
Yarı Bodur Meyve Fidanları ile Bahçe Tesis	150	350
Aşılı Bağ ve Diğer Meyve Fidanları ile Bahçe Tesisi	100	280
Aşılama ile Çeşit Değişirme	-	250
Zeytinde Yağlık Çeşitler ile Bahçe Tesisi	50	150
Virüsten Ari Fidanlara İlave Olarak	50	100
Sertifikalı Çilek Fidesi	-	350
Antepfıstığı Anacı ile Meyve Bahçesi Tesis	100	280
Patates Siğili Görülen Alanlarda Sertifikalı/Standart Fidan Kullanım Desteği	Aldığı Desteğe %50 İlave	Aldığı Desteğe %50 İlave
Sanayilik/İhracata Yönelik Çeşitlerde İlave Destek	-	Aldığı Desteğe %50 İlave

Yurtiçi Sertifikalı Tohum Kullanım Desteđi

Yurtiçi Sertifikalı Tohum Kullanım Desteđi	(TL/da)
Buđday, Arpa	8,50
Tritikale, Yulaf, avdar	6
eltik, Yerfistiđi	8
Nohut, Kuru Fasulye, Mercimek	12
Susam, Kanola, Aspir	4
Patates	40
Soya Fasulyesi	20
Yonca	10
Korunga, Fiđ, Yem Bezelyesi	7

Yurtiçi Sertifikalı Tohum Üretim Desteđi

Yurtiçi Sertifikalı Tohum Üretim Desteđi	(TL/kg)
Buđday	0,10
Arpa, Tritikale, Yulaf, avdar, Patates	0,08
Nohut, Kuru Fasulye, Mercimek, Aspir, Korunga, Fiđ, Yem Bezelyesi	0,50
eltik	0,25
Soya Fasulyesi	0,35
Yerfistiđi	0,80
Kanola	1,20
Susam	0,60
Yonca	1,50

Bitkisel üretimde verimlilik ve kalitenin artırılması amacıyla; 2005 yılında ilk kez destekleme kapsamına alınan sertifikalı tohumluk ve fide/fidan kullanımına bugüne kadar 801 Milyon TL ödendi.

Fark Ödemesi Destekleri

Destekleme primi verilen 17 üründen 14'ünde destek artışı yapılmazken sadece nohut,mercimek ve kuru fasulye primi kilo başına 10 kuruştan yüzde 100 artış ile 20 kuruşa çıkarıldı. Yılın sonunda ise , küçük aile işletmelerine yönelik 5 dekara kadar dekar başına 100 liralık yeni bir destek kararnamesi yayınlandı. Bu destek 2016'da uygulanacak.

Türkiye Tarım Havzaları Üretim Ve Destekleme Modeli Fark Ödemesi Destekleri

Desteğe Konu Ürünler	(Kırş/Kg)
Yağlık Ayçiçeği	30
Kütlü Pamuk (Yurt içinde üretilen sertifikalı tohumları kullananlar)	65
Soya Fasulyesi	50
Kanola	40
Dane Mısır	4
Aspir	45
Zeytinyağı	70
Buğday	5
Arpa, Çavdar, Yulaf, Triticale	5
Kuru Fasulye, Nohut, Mercimek	20
Çeltik	10
Çay	12
Patates Siğili Görülen (Adana, Giresun, Gümüşhane, Kayseri, Niğde, Nevşehir, Ordu ve Trabzon) alanlarda Yağlık Ayçiçeği,Aspir,Kanola ve Soya Üretimi Yapan Çiftçiler	Aldığı Desteğe %50 İlave timi Yapan Çiftçiler
Sözleşmeli Ürün Desteği	(TL/da)
Yağlık Ayçiçeği,Aspir,Kanola ve Soya için İlave Olarak Çiftçiler	15

BAŞVURU SÜREÇLERİ

Destekleme Adı		Belge Teslim Başlangıç Tarihi	Belge Teslim Bitiş Tarihi	Askı süresi	Kesin İcmallerin BÜGEM e gönderilme Tarihi
Yağlı tohumlu Bitkiler Fark Ödemesi desteği		01.10.2015	01.04.2016	5 (Beş) Gün	Mayıs 2016
Hububat Baklagil Fark Ödemesi desteği		01.10.2015	29.04.2016	5 (Beş) Gün	Aralık 2015 Mart 2016 Mayıs 2016
Dane Mısır Fark Ödemesi desteği		01.10.2015	29.04.2016	5 (Beş) Gün	Mayıs 2016
Zeytinyağı desteklemesi	Tasiriye Faturası	01.10.2015	03.06.2016	5 (Beş) Gün	Kasım 2016
	Satış Faturası		30.09.2016		
Yaş Çay Fark Ödemesi Desteği		29.04.2015	25.12.2015	10 (On) Gün	Mart 2016

Hayvancılık Desteklemeleri

Temmuz 2014'ten beri referans fiyatı litre başına 1 lira 15 kuruş olarak sabit tutulan çiğ süt fiyatı 2015'te de artmadı.

Ulusal Süt Konseyi, Aralık ayı sonundaki toplantısında 2016'nın ilk 6 aylık döneminde de fiyatın 1 lira 15 kuruş olarak uygulanacağını ilan etti. Yem başta olmak üzere tüm girdilerde fiyat artarken çiğ süt fiyatının artmaması üreticilerin üretimi sürdürme konusunda zorladı.Çiğ süt üretiminin sözleşmeli olarak yapılması için yönetmelik çıkarıldı. Ancak uygulamaya geçirilemedi.

Bakanlık Hayvancılık Genel Müdürlüğü "Kırmızı Et Stratejisi"ni yayınladı

Bakanlar Kurulu Kararı MADDE 4-(1) Hayvan Başı Ödeme		Birime Destek
Sütçü ve kombine ırklar ve melezleri ile etçi ırkların melezleri anaç sığır		225 TL/baş
Etçi ırklar anaç sığır		350 TL/baş
Anaç manda		400 TL/baş
Sütçü ve kombine ırklar ve melezleri anaç sığır soy kütüğü ilave		70 TL/baş
Bakanlar Kurulu Kararı MADDE 4-(2) Suni Tohumlama		Birime Destek
Suni tohumlamadan ve etçi ırklardan doğan buzağı		75 TL/baş
Döl kontrolü projesi kapsamındaki suni tohumlamadan doğan buzağı ilave		35 TL/baş
Yerli ırk veya melezi sığırların, etçi ırk boğa spermasıyla suni tohumlamasından doğan buzağı ilave		75 TL/baş
Malak Desteği		70 TL/Baş
Bakanlar Kurulu Kararı MADDE 4-(3) Sürü Yöneticisi İstihdam Desteği		300 Küçükbaş ve üzeri (koyun-keçi) anaç hayvan varlığına sahip Sürü yöneticisi istihdamı desteği 5000 TL/İşletme olarak 2016 yılı bütçesinden ödenir.
Bakanlar Kurulu Kararı MADDE 4-(4) GAP,DAP,DOKAP ve KOP kapsamındaki illerde e-ıslah veri tabanına kayıtlı sığırlarda, (saf sütçü ırklarda doğum tarihi 1.1.2010 ve sonrası hariç olmak üzere) etçi ve kombine ırklarla tohumlama yaptıran yetiştiricilere, anaç sığırları ve doğan		Birime Destek

buzaađıları (diřilere brusellosis S-19 ařısı yaptırmak řartıyla) iin ařađıda belirtilen miktarlarda deme yapılır.		
Besilik Materyal retim Desteđi (bař)	Ana Sıđır	350TL/bař
	Buzaađı	150TL/bař
Bakanlar Kurulu Kararı MADDE 4- (5) Koyun-Kei Desteđi		Birime Desteđ
Koyun-Kei		22TL/bař
Bakanlar Kurulu Kararı MADDE 4- (6) Tiftik retim		Birime Desteđ
Tiftik		22 TL/bař
Bakanlar Kurulu Kararı MADDE 4- (7) St Primi		Birime Desteđ
Manda, koyun-kei st		0,2 TL/lt
Bakanlar Kurulu Kararı MADDE 4- (8) Islah Amalı st kalitesinin Desteklenmesi Projesi kapsamında yapılacak analizler iin st ieriđinin tespiti amacıyla Ankara, İzmir, Balıkesir, Bursa ve Tekirdaađ illerinde		Birime Desteđ
Her bir sıđır iin		50TL/bař
Bakanlar Kurulu Kararı MADDE 4- (9) İpek Bceđi		Birime Desteđ
Tohum (kutu)		40 TL/adet
1. Sınıf yař koza, damızlık koza ve diđer		30 TL/kg
Bakanlar Kurulu Kararı MADDE 4- (10) Arıcılık		Birime Desteđ
Arılı kovan		10 TL/adet
Bombus arısı		60 TL/koloni
Bakanlar Kurulu Kararı MADDE 4- (11) Su rnleri		Birime Desteđ
Alabalık		0,65 TL/kg
ipura-levrek		0,85 TL/kg
Yeni trler		1 TL/kg
Midye		0,05 TL/kg
Bakanlar Kurulu Kararı MADDE 4- (12) Yem Bitkileri		Birime Desteđ
Yonca (sulu)		50 TL/dekar/yıl
Yonca (kuru)		30 TL/dekar/yıl
Korunga		40 TL/ dekar/yıl

Tek yıllıklar		35 TL/dekar
Silajlık tek yıllıklar		50 TL/dekar
Silajlık mısır (sulu)		75 TL/dekar
Silajlık mısır (kuru)		35 TL/dekar
Yapay çayır-mera		100 TL/dekar
Bakanlar Kurulu Kararı MADDE 4-(13) Hayvan Hastalık Tazminatları		Birime Destek
Bakanlar Kurulu Kararı MADDE 4-(14) Hayvan Başı Ödeme		Birime Destek
Hastalıktan ari işletmedeki sığır		375 TL/baş
Onaylı Süt Çiftliği Desteği (ilave)		50 TL/baş
Bakanlar Kurulu Kararı MADDE 4-(15) Aşı Desteği		Birime Destek
Şap Aşısı (Büyükbaş)		0,75 TL/baş
Şap Aşısı (Küçükbaş)		0,50 TL/baş
Brucellosis (Büyükbaş)		1,50 TL/baş
Brucellosis (Küçükbaş)		0,50 TL/baş
Bakanlar Kurulu Kararı MADDE 4-(16) Hayvan Genetik Kaynakları Yerinde Koruma ve Geliştirme Desteklemeleri		Birime Destek
Büyükbaş Koruma		550 TL/baş
Küçükbaş Koruma		80 TL/baş
Sığır Pedigrili Koruma		800 TL/Baş
Arı Koruma		40 TL/kovan
Halk Elinde Küçükbaş Hayvan Islahı Elit Sürü Yavru		70 TL/baş
Halk Elinde Küçükbaş Hayvan Islahı Taban Sürü Yavru		35 TL/baş
Halk Elinde Manda Islahı		800 TL/Baş
Damızlığa ayrılan manda yavrusu desteği		150 TL/Baş
Damızlık Erkek Materyal (Koç ve Teke) Desteği		200 TL/baş
Bakanlar Kurulu Kararı MADDE 4-(17) Çiğ Sütün Değerlendirilmesi		
Bakanlar Kurulu Kararı MADDE 4-(18) Besilik erkek sığır desteği		

Bakanlık kayıt sistemlerine kayıtlı, yurtiçinde doğmuş ve besi süresini tamamlamış erkek sığırları (manda dahil) mevzuatına uygun kesimhanelerde kestiren yetiştiricilere 600 baş'A kadar tam, 600 baş ve üzeri için ise %50 si kadar hayvan başına bakanlıkça belirlenecek miktarlarda özdem yapılır.		
--------------------------------------------------------------------------------------------------------------------------------------------------------------------------------------------------------------------------------------------------------------------------------------------------------	--	--

KAYNAK: GIDA TARIM VE HAYVANCILIK BAKANLIĞI , TUİK.

